en Alianza
EDITORIAL

Crea - Educa - Transforma

CATÁLOGO 2025

¡CONOCÉ TODOS NUESTROS LIBROS Y NOVEDADES!

www.editorialenalianza.com.py

@enalianzapy

CONTACTANOS

GERENTE GENERAL
Carmen Da Costa de Galeano
carmendacosta@editorialenalianza.com.py

EQUIPO COMERCIAL

- **GERENTE COMERCIAL**
  Guido Masi (0984) 770 301
  guidomasi@editorialenalianza.com.py
- **GERENTE SUCURSAL CIUDAD DEL ESTE**
  Selva Velázquez (0983) 698 908
- **CENTRO DE DISTRIBUCIÓN DE CORONEL OVIEDO**
  Carlos Páez (0983) 140 796
- **CENTRO DE DISTRIBUCIÓN DE ENCARNACIÓN**
  Milton Martínez (0984) 770 304
- **SUPERVISORA DE VENTAS**
  Esmilse León (0982) 665 062
- **ASESORES COMERCIALES**
  Rolando Ayala (0983) 337 770
  Humberto Romero (0984) 770 306
  Julio Acosta (0983) 300 992
  Cristhian Galeano (0984) 770 302
  José Espínola (0983) 314 750
  Elvio Velázquez (0981) 523 638
  Lucas Giménez (0981) 159 550
  José Rodríguez (0981) 523 037
  Ramón Masi Duarte (0984) 300 637
  Mirta López (0983) 140 552

¡Contamos con delivery, pick-up y envíos al interior!

Hacé tu pedido al
0984 300 704

Seguinos @enalianzapy
www.editorialenalianza.com.py

en Alianza EDITORIAL
Crea - Educa - Transforma

Casa central - Asunción
(021) 22 22 15 | (0981) 134 600
Juan de Salazar 486 e/ San José y Boquerón
ventas@editorialenalianza.com.py

Sucursal Ciudad del Este
(061) 511 647 | (0984) 300 506
Av. Cap. del Puerto 106 c/ Tte. Almada, Área 3
cde@editorialenalianza.com.py

Centro de distribución Coronel Oviedo
(0983) 140 796
Dr. J. Eulogio Estigarribia e/ Tte. Rojas Silva y San Justo. Barrio Gral. Bernardino Caballero.

Centro de distribución Encarnación
(0984) 770 304
Calle Eduardo Chamorro e/ Lomas Valentinas e Ind. Nacional – Edificio MaCar P. B. Costanera Bolik

ÍNDICE

Generales

INFORMACIONES GENERALES

SIEMBRA ARTES PLÁSTICAS/EDUCACIÓN ARTÍSTICA 2

Educación

NIVEL INICIAL 4

PRIMER CICLO 6

SEGUNDO CICLO 12

TERCER CICLO 18

EDUCACIÓN MEDIA 24

Otros

PLAN LECTOR NACIONAL 30

Descripción de íconos

PRODUCTO NUEVO LANZAMIENTO INNOVACIÓN Y CALIDAD

Productos nuevos con miradas vanguardistas que brindan al docente y a los estudiantes innovación y calidad en materia educativa.

Recursos para el docente

Guía didáctica, planes diarios y respuestas. Para uso exclusivo del docente. Ponen a disposición un abanico de estrategias de enseñanza según el área de desarrollo y herramientas para su desenvolvimiento en su práctica docente.

VERSIÓN ACTUALIZADA

Sobre la base de ediciones anteriores, los materiales han sido actualizados considerando el enfoque pedagógico, los temas tratados y los aspectos gráficos que potencian visualmente el desarrollo didáctico.

Recursos didácticos

Herramientas que el docente podrá utilizar y desarrollar con los alumnos para tornar sus clases más dinámicas y significativas, tales como CD de música, materiales multimedia, entre otros.

Recursos para el alumno

Elementos desarrollados para fortalecer el aprendizaje y fijar los conocimientos.

Programa SIEMBRA | Artes Plásticas y Educación Artística.

SIEMBRA EN ALIANZA

SIEMBRA es un programa educativo integral e innovador que propone un currículum planificado y sistémico que toma como base el currículum nacional vigente.
La propuesta consiste en la integración de las áreas del conocimiento de la Educación Escolar Básica, dando énfasis al desarrollo armónico de la personalidad del niño en todas sus dimensiones.

SIEMBRA es una solución para la gestión educativa y de la comunidad educativa.

¡A EXPERIMENTAR CON DIVERSAS TÉCNICAS ARTÍSTICAS!

Artes Plásticas | PRIMER GRADO

Combina la visión realista con el mundo de los colores primarios y secundarios. A través de diversas técnicas de pintura libre, los estudiantes explorarán su creatividad mientras aprenden a mezclar y combinar colores para dar vida a sus obras.
Incluye actividades de *collage* y la creación de objetos tridimensionales, fomentando una comprensión profunda y práctica del arte en sus múltiples formas.

Artes Plásticas | SEGUNDO GRADO

Repasa los conceptos básicos de las artes plásticas, la creación de los colores secundarios y terciarios.
Se enfoca en las diferentes técnicas de expresión artística, como la técnica del modelado, la técnica del mosaico, la técnica de texturización y los diferentes materiales y herramientas que se utilizan para trabajar con estas técnicas.

Artes Plásticas | TERCER GRADO

Aborda temas relacionados con la teoría de los colores, la aplicación de texturas en las artes, como el *frottage;* el uso de puntos, líneas y formas geométricas como base para la creación de las obras artísticas.
Cuenta con actividades dinámicas y talleres de valores, invitando a los estudiantes a participar en un viaje educativo enriquecedor y transformador.

Educación Artística | CUARTO GRADO

Aborda temas relacionados con las técnicas básicas de las artes plásticas y resalta la importancia de valorar tanto las manifestaciones artísticas propias como las ajenas.
Asimismo, hace hincapié en la relevancia del proceso creativo en una producción artística, ya sea individual o grupal, y reconoce las expresiones artísticas de los pueblos indígenas del Paraguay, como el arte plumario, la cestería, la alfarería y los tejidos.

Educación Artística | QUINTO GRADO

Aborda temas relacionados con la teoría del color en el arte figurativo y abstracto, así como las composiciones plásticas con base en formas planas básicas. Además, profundiza en la arquitectura, escultura, pintura y cerámica del arte precolombino, específicamnete de la cultura inca, maya y azteca. A través de las actividades dinámicas y talleres enfocados en valores, los estudiantes son guiados a vivir una experiencia educativa enriquecedora y transformadora.

Educación Artística | SEXTO GRADO

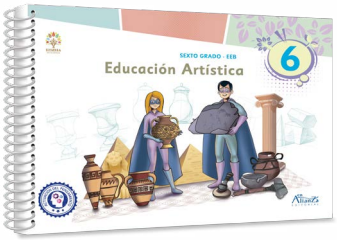

El libro de Educación Artística del Programa Siembra es una herramienta educativa indispensable para los estudiantes del sexto grado. Desarrolla temas como los tipos de escalas y su representación en diferentes objetos, las técnicas gráfico-plásticas, como dibujo, pintura, modelado y técnicas mixtas. Además, aborda las características de la expresión plástica de la prehistoria, la Edad Antigua y la Edad Media (Egipto, Grecia, Roma). También incluye actividades dinámicas y talleres enfocados en valores. Con este material, los estudiantes son invitados a un viaje educativo enriquecedor y transformador.

Estos recursos, diseñados para el primer y segundo ciclos, ofrecen una experiencia integral que:

- Permiten a los estudiantes experimentar con diversas técnicas artísticas, desde el dibujo hasta la escultura.
- Introducen el legado de grandes artistas, conectando el arte con la cultura y la historia.
- Fomentan la comprensión del arte como un medio de expresión cultural y personal.
- Aplican rutinas de pensamiento para enriquecer la reflexión y el proceso creativo.

Serie Viajemos Juntos | Nivel Inicial

Prejardín

ISBN 978-99967-38-55-5

- 35,5 x 25,5 cm
- 200 págs.

Jardín

ISBN 978-99967-31-01-3

- 31 x 23 cm
- 230 págs.

Preescolar

Precio 90.000 G cada libro

ISBN 978-99953-37-85-8

- 31 x 21,5 cm
- 264 págs.

Características generales

- Ocho dimensiones en un solo material. Desarrollo íntegro del programa.
- El juego como metodología básica para el aprendizaje.
- Abordaje de estrategias didácticas por dimensión de desarrollo.
- Propuesta de educación grafomotriz para el desarrollo de la escritura.
- Estimulación de la creatividad y la expresión en todas sus formas.
- Tamaño adecuado.

Recursos para el docente

- **Guías didácticas (digital).** Incluyen:
  - Plan anual.
- **Plan diario (digital).**
- **Canciones y cuentos (en formato digital).**

Tarjetas

Alfabeto y vocabulario

ISBN 978-99967-38-59-3

- 8 x 13 cm

Números

ISBN 978-99967-38-57-9

- 8 x 13 cm

Opuestos

ISBN 978-99967-38-58-6

- 8 x 13 cm

Precio 25.000 G cada uno

Características generales

- Las tarjetas tienen una utilización lúdica y a la vez educativa.
- Herramienta didáctica, especial para presentación de conceptos, dinámicas grupales, revisión y reforzamiento de contenidos estudiados.
- Para uso de niños de tres años en adelante.

Agenda viajera

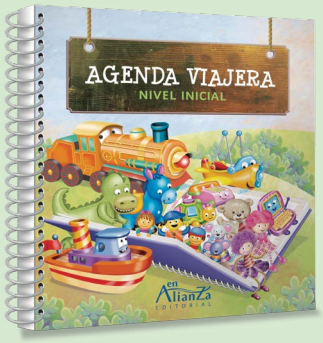

ISBN 978-99967-38-56-2

- 22 x 20 cm
- 80 págs.

Características generales

- Herramienta de comunicación y control diario entre el docente y los padres.
- Útil para un seguimiento diario sobre aspectos que engloban el desarrollo integral de los niños.
- Contiene organizador de horario, directorio de números de teléfonos, fichas de cumpleaños, entre otros.

Precio 22.000 G

Programa SIEMBRA | Jardín

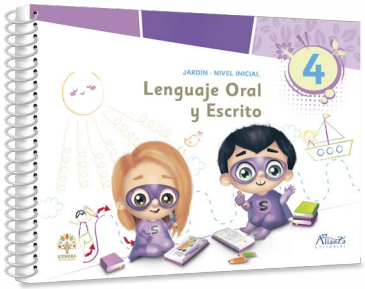

ISBN 978-99989-55-41-7

- 31 x 23,5 cm
- 154 págs.

ISBN 978-99989-55-40-0

- 31 x 21,5 cm
- 155 págs.

ISBN 978-99989-55-47-9

- 31 x 23,5 cm
- 180 págs.

Precio 75.000 G cada libro

Características generales

- Se compone de tres libros para los niños: Lenguaje Oral y Escrito, Matemática y Medio Natural, Social y Cultural, cuyos temas desarrollados se enlazan entre sí en las unidades didácticas abordadas.
- En el Taller de Siembra, se trabaja el valor desarrollado en la unidad, a fin de acercar a los niños hábitos y principios necesarios para toda la vida.

Precio 175.000 G

Recursos para el alumno (opcional)

1. Bloques lógicos
2. Cuerpos geométricos de madera
3. Tangram
4. Tarjeta de números
5. Tarjeta de alfabetos
6. Geoplano
7. Legos

Programa SIEMBRA | Preescolar

ISBN 978-99925-210-2-1

- 30 x 23,5 cm
- 161 págs.

ISBN 978-99925-210-3-8

- 30 x 23,5 cm
- 149 págs.

ISBN 978-99925-210-1-4

- 30 x 23,5 cm
- 171 págs.

Precio 75.000 G cada libro

Características generales

- Se compone de tres libros para los niños: Lenguaje Oral y Escrito, Matemática y Medio Natural, Social y Cultural, cuyos temas desarrollados se enlazan entre sí en las unidades didácticas abordadas.
- En el Taller de Siembra se trabaja el valor desarrollado en la unidad, acercar a los niños hábitos y principios necesarios para toda la vida.

Recursos para el alumno (opcional)

Precio 365.000 G

Imagen ilustrativa

1. Bloques lógicos
2. Regletas de Cuisenaire
3. Cuerpos geométricos de madera
4. Base 10
5. Tangram
6. Ábaco 3 ejes
7. Tarjeta de números
8. Tarjeta de alfabeto y vocabulario
9. Geoplano
10. Legos
11. Láminas de alfabeto

Recursos para el docente

- **Manual de clases (digital).** Incluye:
  - Consideraciones metodológicas.
  - Plan anual integrado con las disciplinas que incluye.
  - Plan diario con propuestas de desarrollo de clases, ejecutables en tiempo y recursos, con la secuencia didáctica de inicio, desarrollo y cierre, además de recursos en la web.

Lectura 1.er Ciclo | Adecuados a LPA

Muã Muã
1.er grado

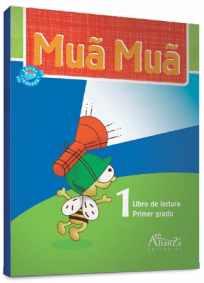

ISBN 978-99967-31-02-0

- 19 x 25,5 cm
- 184 págs.

Cri Cri / Bilingüe
2.° grado

ISBN 978-99967-31-08-02

- 19 x 25,5 cm
- 184 págs.

Eirete / Bilingüe
3.er grado

ISBN 978-99967-31-10-5

- 19 x 25,5 cm
- 208 págs.

Precio 60.000 G cada libro

Características generales

- Unidades didácticas que trabajan temas y capacidades fijados en el programa de estudio.
- **Propuesta de enseñanza bilingüe (castellano-guaraní) a partir de la realidad de la cultura paraguaya.**
- Estimulación del lenguaje y la expresión artística a través del desarrollo del pensamiento crítico, reflexivo y productivo.
- Propuesta de actividades que desarrollan las capacidades orales y escritas.

Recursos para el docente

- **Guías didácticas (digital).** Incluyen:
  - consideraciones metodológicas,
  - modelo de plan de clases,
  - plan anual,
  - procedimientos e instrumentos de evaluación, y listado de valores a ser trabajados en cada unidad.
- **Plan diario (digital).** Modelos previos de práctica docente:
  - ejecutables en tiempo y recursos,

  - presentan secuencia didáctica: inicio, desarrollo, cierre,
  - sincronizan PE, asignatura, grado, enfoques metodológico y pedagógico para lograr capacidades, y ofrecen enlaces web.
- **Láminas de texto.**

Cuadernillos de trabajo de Lectura | Adecuados a LPA

Cuadernillo Muã Muã
1.er grado

ISBN 978-99967-54-80-7

- 19 x 25,5 cm
- 104 págs.

Cuadernillo Cri Cri
2.° grado

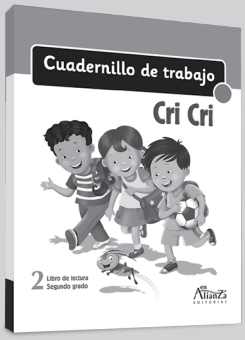

ISBN 978-99967-54-81-4

- 19 x 25,5 cm
- 88 págs.

Cuadernillo Eirete
3.er grado

ISBN 978-99967-54-82-1

- 19 x 25,5 cm
- 103 págs.

Precio 20.000 G cada uno

Características generales

- Organizados en relación con las unidades didácticas de los textos escolares de la serie.
- Contemplan un apartado de aprestamiento con actividades destinadas a desarrollar los grafismos de preescritura para el primer grado.
- Incluyen actividades atractivas y desafiantes que potencian las cuatro macrohabilidades lingüísticas (escuchar, hablar, escribir y leer).
- Contienen propuestas que promueven la adquisición y mejora de habilidades comunicativas básicas para el mejoramiento de la lectoescritura y la comprensión lectora.

Kit didáctico | SIEMBRA para el 1.º , 2.º y 3.er grado (opcional)

Precio 460.000 G cada kit

SIEMBRA EN ALIANZA

1

7

2

3

4

6

8

5

9

El kit es opcional.
Contiene: 1. Ábaco de ejes. 2. Base 10 o multibase. 3. Bloques de construcción. 4. Bloques lógicos. 5. Dominó. 6. Figuras geométricas 3D. 7. Geoplano. 8. Regleta de Cuisenaire. 9. Tangram. 10. Tarjetas didácticas alfabeto y vocabulario. 11. Tarjetas didácticas, Números. 12. Tarjetas didácticas Opuestos.

10

11

12

Cuadernillo de actividades | Recomendado a partir de 3 años

Aprestamiento
Cuadernillo de actividades para niños a partir de 3 años

ISBN 978-99925-24-67-1

- 19,5 x 28 cm

Precio 40.000 G

Características generales

- Contiene
  - Fonemas
  - Grafemas
  - Percepciones
  - Coordinación visomotora
  - Grafismos
  - Números y operaciones
- Cada página cuenta con una sección para el docente.

Comunicación 1.er Ciclo | Programa SIEMBRA

Comunicación 1
1.er grado

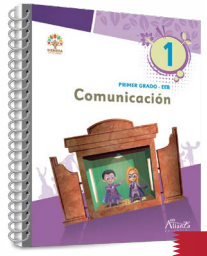

Precio 80.000 G

ISBN 978-99967-54-34-0

- 21 x 27,5 cm
- 228 págs.

Comunicación 2
2.° grado

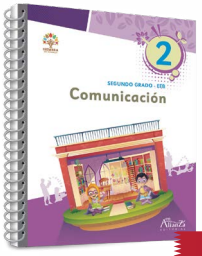

Precio 80.000 G

ISBN 978-99967-54-36-4

- 21 x 27,5 cm
- 232 págs.

Comunicación 3
3.er grado

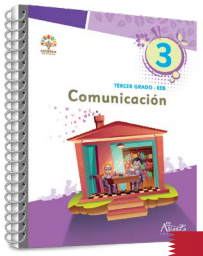

Precio 80.000 G

ISBN 978-99967-54-44-9

- 21 x 27,5 cm
- 80 págs.

Manual de clases para el docente

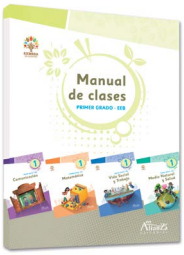

- 21 x 27 cm

Libro del docente

Características generales

- Desarrollo de clases de comunicación en lengua materna todos los días de la semana durante 60 minutos.
- Desarrollo del enfoque comunicativo enmarcado en el programa de estudios del MEC.
- Utilización del enfoque equilibrado (modelo de destreza y holístico) aplicado en la estrategia de mejoramiento de la lectoescritura Leo, Pienso y Aprendo del MEC.

Recursos para el docente

- **Manual de clases (digital).** Incluye:
  - Consideraciones metodológicas para el área.
  - Plan anual integrado con las disciplinas Medio Natural y Salud, Vida Social y Trabajo y Matemática.
  - **Plan diario (digital).** Propuesta de desarrollo de clases según experiencias docentes:
    - ejecutable en tiempo y recursos.
    - presenta secuencia didáctica: inicio, desarrollo y cierre, y enlaces web.
- Libro del docente. Incluye las respuestas del libro del estudiante para la verificación del docente.
- Textos para comprensión oral (digital y audio).
- Láminas de alfabeto y vocabulario.

Medio Natural y Salud 1.er Ciclo | Programa SIEMBRA

Medio Natural y Salud 1
1.er grado

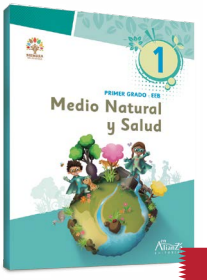

Precio 80.000 G

ISBN 978-99967-54-29-6

- 21 x 27,5 cm
- 168 págs.

Medio Natural y Salud 2
2.° grado

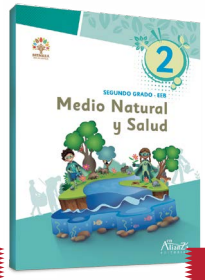

Precio 80.000 G

ISBN 978-99967-54-30-2

- 21 x 27,5 cm
- 168 págs.

Medio Natural y Salud 3
3.er grado

Precio 80.000 G

ISBN 978-99967-54-46-3

- 21 x 27,5 cm
- 168 págs.

Manual de clases para el docente

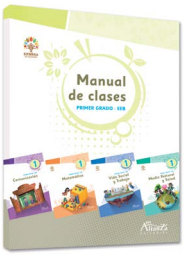

- 21 x 27 cm

Libro del docente

Características generales

- Clases desarrolladas cuatro días de la semana, durante 40 minutos.
- Comprenden las áreas Ciencias Naturales y de la Salud.
- Proponen el desarrollo del aprendizaje por descubrimiento, apoyado de estrategias propias de estas áreas, como la aplicación de procesos científicos, proyectos, trabajos de campo y de laboratorio, etc.
- Desarrollan el aprendizaje por descubrimiento, mediante estrategias propias de estas áreas, como la aplicación.

Recursos para el docente

- **Manual de clases (digital).** Incluye:
  - Consideraciones metodológicas para el área.
  - Plan anual integrado con las disciplinas Comunicación, Vida Social y Trabajo y Matemática.
  - **Plan diario (digital).** Propuesta de desarrollo de clases según experiencias docentes:
    - ejecutable en tiempo y recursos.
    - presenta secuencia didáctica: inicio, desarrollo y cierre, y enlaces web.
- Libro del docente. Incluye las respuestas del libro del estudiante para la verificación del docente.
- Láminas del esqueleto humano.

Vida Social y Trabajo 1.er Ciclo | Programa SIEMBRA

Vida Social y Trabajo 1
1.er grado

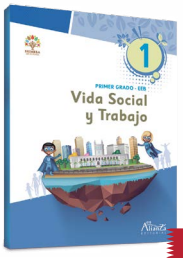

Precio 80.000 G

ISBN 978-99967-54-31-9

- 21 x 27,5 cm
- 152 págs.

Vida Social y Trabajo 2
2.° grado

Precio 80.000 G

ISBN 978-99967-54-32-6

- 21 x 27,5 cm
- 160 págs.

Vida Social y Trabajo 3
3.er grado

Precio 80.000 G

ISBN 978-99967-54-45-6

- 21 x 27,5 cm
- 160 págs.

Manual de clases para el docente

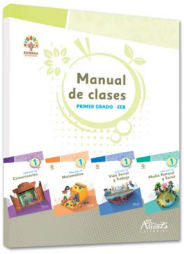

- 21 x 27 cm

Libro del docente

Características generales

- Clases desarrolladas todos los días de la semana durante 40 minutos.
- Los libros comprenden diversas disciplinas como Historia, Geografía, Cívica, etc., con sus estrategias metodológicas propias. Sin embargo, el enfoque vertebrador del área es el análisis crítico de la realidad social.

Recursos para el docente

- **Manual de clases (digital).** Incluye:
  - Consideraciones metodológicas para el área.
  - Plan anual integrado con las disciplinas Comunicación, Medio Natural y Salud y Matemática.
  - **Plan diario (digital).** Propuesta de desarrollo de clases según experiencias docentes:
    - ejecutable en tiempo y recursos.
    - presenta secuencia didáctica: inicio, desarrollo y cierre, y enlaces web.
- Libro del docente. Incluye las respuestas del libro del estudiante para la verificación del docente.
- Mapa físico y político del Paraguay.

Matemática 1.er Ciclo | Programa SIEMBRA

Matemática 1
1.er grado

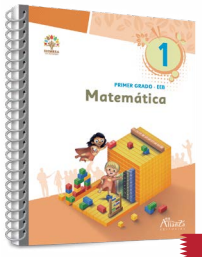

Precio 80.000 G

ISBN 978-99967-54-33-3

- 21 x 27,5 cm
- 224 págs.

Matemática 2
2.° grado

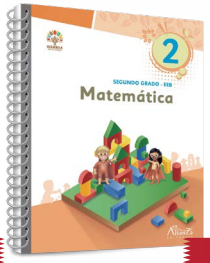

Precio 80.000 G

ISBN 978-99967-54-37-1

- 21 x 27,5 cm
- 224 págs.

Matemática 3
3.er grado

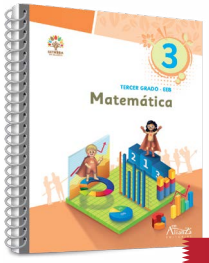

Precio 80.000 G

ISBN 978-99967-54-47-0

- 21 x 27,5 cm
- 224 págs.

Manual de clases para el docente

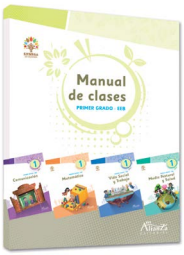

- 21 x 27 cm

Libro del docente

Características generales

- Clases desarrolladas todos los días de la semana durante 60 minutos.
- Desarrollo de un enfoque basado en la resolución de problemas que implica un proceso que debe ser orientado respetando las etapas evolutivas del niño, así como su estilo de aprendizaje.
- Utilización de estrategias concretas que promueven el desarrollo de procesos, habilidades y actitudes para logar el pensamiento matemático.
- Utilización del método COPISI en la resolución de problemas.

Recursos para el docente

Contiene kit didáctico (opcional).

- **Manual de clases (digital).** Incluye:
  - Consideraciones metodológicas para el área.
  - Plan anual integrado con las disciplinas Comunicación, Medio Natural y Salud, y Vida Social y Trabajo.
  - **Plan diario (digital).** Propuesta de desarrollo de clases según experiencias docentes:
    - ejecutable en tiempo y recursos.
    - presenta secuencia didáctica: inicio, desarrollo y cierre, y enlaces web.
- Libro del docente. Incluye las respuestas del libro del estudiante para la verificación del docente.
- Lámina para tabla de valor posicional.

Programa SIEMBRA | Artes Plásticas

PRODUCTO NUEVO
LANZAMIENTO
INNOVACIÓN Y CALIDAD

Artes Plásticas
1.er grado

ISBN 978-99989-69-08-7

- 34 x 24 cm
- 80 págs.

Artes Plásticas
2.° grado

ISBN 978-99989-69-13-1

- 34 x 24 cm
- 96 págs.

Artes Plásticas
3.er grado

ISBN 978-99989-69-30-8

- 34 x 24 cm
- 80 págs.

Precio
50.000 G
cada libro

Características generales

Los libros de Artes Plásticas para el primer ciclo:

- Se basan en las capacidades propuestas en el programa de estudios del MEC para este ciclo educativo.
- Se organizan en unidades didácticas que facilitan su integración al currículo.
- Se estructuran en temas derivados de las capacidades, iniciando con una actividad de indagación y concluyendo con ejercicios de evaluación.
- Promueven la experimentación de las diferentes técnicas artísticas y la comprensión del arte como un medio de expresión cultural y personal.
- Incluyen secciones especiales como Taller de Siembra, donde se trabajan valores y Evaluación final, que permite medir el progreso de los estudiantes.
- Incorporan las rutinas de pensamiento del Proyecto Zero de la Universidad de Harvard, aplicables en cualquier momento de la clase (inicio, desarrollo o cierre). Estas rutinas ayudan a visibilizar el pensamiento abstracto, creativo y crítico mediante organizadores gráficos diseñados para este propósito.

Recursos para el docente

- Plan anual (digital). Documento para organizar y estructurar el año escolar.
- Planes diarios (digitales). Herramienta con estrategias didácticas para trabajar los momentos del proceso de enseñanza-aprendizaje.

SIEMBRA
EN ALIANZA

Religión 1.er Ciclo | Serie Hablamos de Dios

Hablamos de Dios 1
1.er grado

ISBN 978-987-731-410-6

- 20,5 x 27,5 cm
- 128 págs.

Hablamos de Dios 2
2.° grado

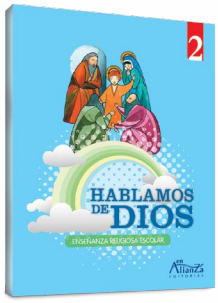

ISBN 978-987-731-411-3

- 20,5 x 27,5 cm
- 128 págs.

Hablamos de Dios 3
3.er grado

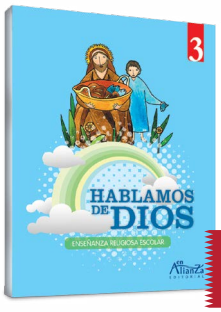

ISBN 978-987-731-412-0

- 20,5 x 27,5 cm
- 112 págs.

Precio 77.000 G cada libro

Características generales

Organización en unidades didácticas, abarca cuatro modalidades metodológicas:

- Parte de situaciones próximas del alumno como forma de motivación.
- Relato bíblico, deja un mensaje a ser trabajado en la unidad.
- Actividades de refuerzo, ampliación, aplicación, recapitulación o síntesis de los contenidos.
- Canciones que refuerzan el mensaje y trabajan los valores que subyacen en él.

Recursos para el docente

- **Guías didácticas (digital).** Incluyen:
  - Plan anual.
  - Sugerencias para desarrollar las clases.
  - Objetivos y secuencias de aprendizajes esperados.
  - Desglose de temas.
  - Canciones (en formato digital).

Guaraní ñe'ẽ 1.er Ciclo

Guaraní ñe'ẽ 1
1.er grado

ISBN 978-99967-54-72-2

- 21 x 27,5 cm
- 96 págs.

Guaraní ñe'ẽ 2
2.° grado

ISBN 978-99967-54-79-1

- 21 x 27,5 cm
- 120 págs.

Guaraní ñe'ẽ 3
3.er grado

ISBN 978-99967-54-90-6

- 21 x 27,5 cm
- 128 págs.

Precio 65.000 G cada libro

Características generales

- Emplean el método directo y comunicativo para la adquisición de la segunda lengua.
- Abordan las macrohabilidades de la lengua (escuchar, hablar, leer y escribir) con textos significativos de las situaciones del contexto inmediato del alumno.
- Estimulan la adquisición del vocabulario guaraní mediante actividades apoyadas en ilustraciones.
- Enfatizan la oralidad con diversas propuestas de técnicas de expresión oral.
- Incluyen actividades que promueven la asociación de letras y sonidos.
- Facilitan la inmersión de los alumnos en el mundo guaraní.
- Emplean estrategias lúdicas para dinamizar las clases.
- Presentan personajes con informaciones complementarias y motivadoras.
- Secciones complementarias:
  - Recortables.
  - Ñe'ẽndy/Glosario.

Recursos para el docente

- **Guías didácticas (digital e impreso).** Incluyen:
  - Consideraciones metodológicas para el área.
  - Plan anual.
  - Sección de respuestas de los textos escolares.
- **Plan diario (digital).** Modelos previos de prácticas docente:
  - ejecutables en tiempo y recursos.
  - presentan secuencia didáctica: inicio, desarrollo y cierre, y enlaces web.
- **Audio de los textos para la compresión oral.**

Comunicación 2.º Ciclo | Adecuados a LPAE

Cocotero / Bilingüe
4.º grado

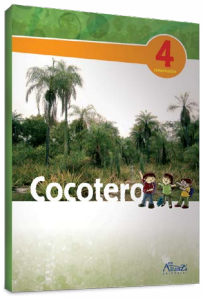

ISBN 978-99953-37-86-5

- 18 x 26 cm
- 196 págs.

Maizal / Bilingüe
5.º grado

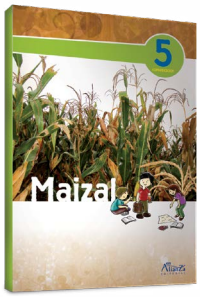

ISBN 978-99953-37-92-6

- 18 x 26 cm
- 196 págs.

Manantial / Bilingüe
6.º grado

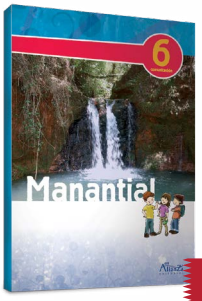

ISBN 978-99953-37-94-0

- 18 x 26 cm
- 208 págs.

Precio 60.000 G cada libro

Características generales

- Estructuración en unidades didácticas para el desarrollo de temas y capacidades.
- **Propuesta de enseñanza bilingüe (castellano-guaraní) a partir de la realidad de la cultura paraguaya.**
- Cuidada selección de tipologías textuales, según la edad y características de los alumnos de esta etapa escolar.
- Desglose de capacidades e indicadores por unidad didáctica.

Recursos para el docente

- **Guías didácticas (digital).** Incluyen:
  - consideraciones metodológicas,
  - modelo de plan de clases.
  - plan anual.
  - procedimientos e instrumentos de evaluación, y listado de valores a ser trabajados en cada unidad.
- **Plan diario (digital).** Modelos previos de práctica docente:
  - ejecutables en tiempo y recursos.

- presentan secuencia didáctica: inicio, desarrollo y cierre.
- sincronizan PE, asignatura, grado, enfoques metodológico y pedagógico para lograr capacidades, y enlaces web.

Cuadernillos de trabajo de Comunicación | Adecuados a LPAE

Cuadernillo Cocotero
4.º grado

ISBN 978-99967-990-3-7

- 19 x 25,5 cm
- 104 págs.

Cuadernillo Maizal
5.º grado

ISBN 978-99967-990-4-4

- 19 x 25,5 cm
- 104 págs.

Cuadernillo Manantial
6.º grado

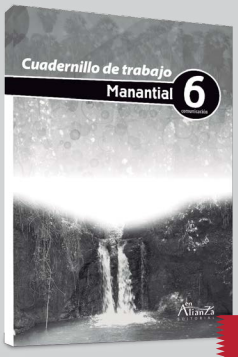

ISBN 978-99967-990-5-1

- 19 x 25,5 cm
- 96 págs.

Precio 20.000 G cada uno

Características generales

- Organizados en relación con las unidades didácticas de los libros de lectura *Cocotero*, *Maizal* y *Manantial*.
- Proponen actividades atractivas y desafiantes acordes con el nivel de escolarización de los estudiantes (segundo ciclo).
- Contemplan las tres etapas fundamentales de la lectura y los niveles de comprensión lectora (literal, inferencial y apreciativa).
- Contienen ejercicios para afianzar el conocimiento sobre la gramática y la ortografía, así como de la expresión escrita.
- Poseen un diseño visual armónico, de manera que el aprendizaje resulte atractivo y divertido para cada estudiante.

Kit didáctico | SIEMBRA para el 4.º, 5.º y 6.º grado (opcional)

Precio 340.000 G cada kit

¡Aprender jugando!

2

4

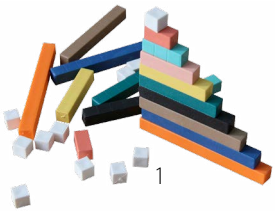

1

3

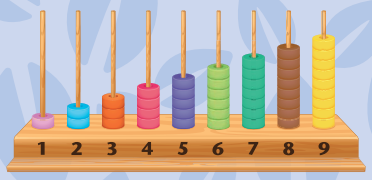

5

Imagen ilustrativa

Recursos para el alumno

- **El kit es opcional.**

Contiene:

1. Regleta de Cuisenaire.
2. Base 10.
3. Tangram.
4. Geoplano.
5. Ábaco (9 ejes)

SIEMBRA EN ALIANZA

Trabajo y Tecnología 2.º Ciclo | Serie Grandes Pensadores

Trabajo y Tecnología 4
4.º grado

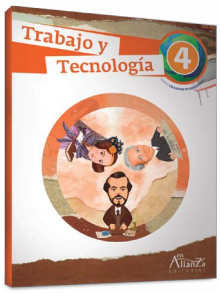

ISBN 978-99967-38-49-4

- 21 x 27 cm
- 96 págs.

Trabajo y Tecnología 5
5.º grado

ISBN 978-99967-38-50-0

- 21 x 27 cm
- 96 págs.

Trabajo y Tecnología 6
6.º grado

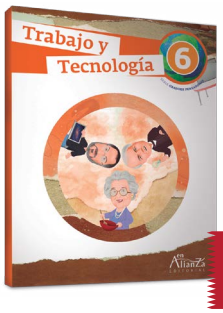

ISBN 978-99967-38-51-7

- 21 x 27 cm
- 96 págs.

Precio 60.000 G cada libro

Características generales

- Acompañamiento de personajes relevantes del campo de las ciencias y tecnología.
- Unidades didácticas que desarrollan el PEA: inicio, desarrollo y cierre.
- Temas expuestos con claridad y sencillez para los estudiantes.
- **Miniproyectos** de realización a corto plazo y **Proyectos** que se realizarán a lo largo del año.
- Juego para evaluar de forma global los temas desarrollados.

Recursos para el docente

- **Guías didácticas (digital e impreso).** Incluyen:
  - consideraciones metodológicas.
  - modelo de plan de clases y plan anual, procedimientos e instrumentos de evaluación, y listado de valores a trabajar en cada unidad, contiene respuestas. Respuestas del libro del estudiante para verificación del docente.
- **Videos de proyectos y miniproyectos.**
- **Plan diario (digital).** Modelos previos de práctica docente:
  - ejecutables en tiempo y recursos.
  - presentan secuencia didáctica: inicio, desarrollo y cierre.
  - sincronizan PE, asignatura, grado, enfoques metodológico y pedagógico para lograr capacidades, y enlaces web.

Comunicación 2.º Ciclo | Programa SIEMBRA

Comunicación 4
4.º grado

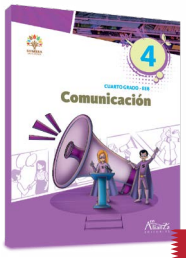

ISBN 978-99967-54-68-5

Precio 80.000 G

- 21 x 27,5 cm
- 280 págs.

Comunicación 5
5.º grado

ISBN 978-99967-54-75-3

Precio 80.000 G

- 21 x 27,5 cm
- 280 págs.

Comunicación 6
6.º grado

ISBN 978-99967-54-92-0

Precio 80.000 G

- 21 x 27 cm
- 280 págs.

Manual de clases para el docente

- 21 x 27 cm

Libro del docente

Características generales

- Desarrollo en el marco del enfoque comunicativo. Sobre esta base, se presta especial atención al enfoque equilibrado (modelo de destreza y holístico).
- Unidades didácticas que desarrollan el PEA.
- Secciones que abarcan las macrohabilidades lingüísticas.
- Selección de tipologías textuales, considerando uso frecuente y grado de complejidad lingüística.
- Propuesta de evaluación al cierre de las unidades didácticas.
- Diseño atractivo y funcional para facilitar su uso.

Recursos para el docente

- **Manual de clases (digital).** Incluye:
  - Consideraciones metodológicas para el área.
  - Plan anual integrado con las disciplinas Matemática, Ciencias Sociales, Ciencias Naturales y Educación para la Salud.
  - **Plan diario (digital).** Propuesta para el desarrollo de clases según experiencias docentes:
    - ejecutable en tiempo y recursos.
    - presenta secuencia didáctica: inicio, desarrollo y cierre, y enlaces web.
- **Libro del docente.** Incluye las respuestas del libro del estudiante para la verificación del docente.
- Textos para comprensión oral (digital y audio).

Ciencias Naturales y Educación para la Salud 2.º Ciclo | Programa SIEMBRA

Libros biárea

Ciencias Naturales y Educación para la Salud 4
4.º grado

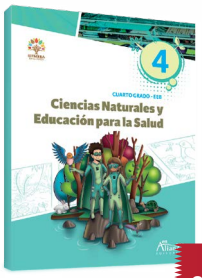

ISBN 978-99967-54-66-1

Precio 80.000 G

- 21 x 27,5 cm
- 200 págs.

Ciencias Naturales y Educación para la Salud 5
5.º grado

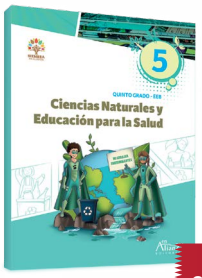

ISBN 978-99967-54-78-4

Precio 80.000 G

- 21 x 27,5 cm
- 200 págs.

Ciencias Naturales y Educación para la Salud 6
6.º grado

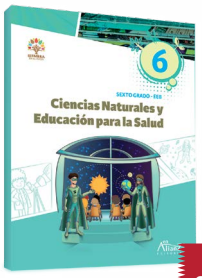

ISBN 978-99967-54-77-7

Precio 80.000 G

- 21 x 27,5 cm
- 208 págs.

Manual de clases para el docente

- 21 x 27 cm

Libro del docente

Características generales

- Comprenden las áreas de Ciencias Naturales y Educación para la Salud.
- Propuesta basada en la investigación científica y la práctica activa de los temas de ambas áreas.
- Proponen el desarrollo del aprendizaje por descubrimiento, apoyado en estrategias propias de estas áreas, como la aplicación de procesos científicos, proyectos, trabajos de campo y laboratorio, etc.
- Organización didáctica que desarrolla el PEA: inicio, desarrollo y cierre.
- Desarrollo transversal de valores relativos al cuidado del medioambiente y la protección de la salud.

Recursos para el docente

- **Manual de clases (digital).** Incluye:
  - Consideraciones metodológicas para el área.
  - Plan anual integrado con las disciplinas Comunicación, Ciencias Sociales y Matemática.
  - **Plan diario (digital).** Propuesta para el desarrollo de clases según experiencias docentes:
    - ejecutable en tiempo y recursos.
    - presenta secuencia didáctica: inicio, desarrollo y cierre, y enlaces web.
- **Libro del docente.** Incluye las respuestas del libro del estudiante para la verificación del docente.

Ciencias Sociales 2.º Ciclo | Programa SIEMBRA

Ciencias Sociales 4
4.º grado

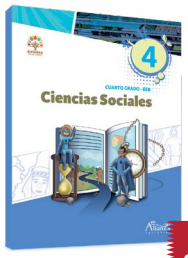

Precio 80.000 G

ISBN 978-99967-54-67-8

- 21 x 27,5 cm
- 152 págs.

Ciencias Sociales 5
5.º grado

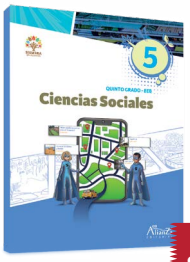

Precio 80.000 G

ISBN 978-99967-54-76-0

- 21 x 27,5 cm
- 160 págs.

Ciencias Sociales 6
6.º grado

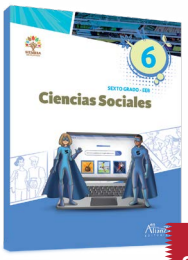

Precio 80.000 G

ISBN 978-99967-54-87-6

- 21 x 27,5 cm
- 160 págs.

Manual de clases para el docente

- 21 x 27 cm

Libro del docente

Características generales

- Comprenden diversas disciplinas, como Historia, Geografía, Cívica, cada una con sus propias estrategias metodológicas.
- El enfoque central de la disciplina es el análisis crítico de la realidad.
- Presenta proyectos por unidad que emplean diversas técnicas para facilitar la comprensión de los fenómenos históricos y geográficos.
- Desarrollo transversal de valores relativos a la convivencia social y la ética.
- Organización didáctica que desarrolla el PEA: inicio, desarrollo y cierre.

Recursos para el docente

- **Manual de clases (digital).** Incluye:
  - Consideraciones metodológicas para el área.
  - Plan anual integrado con las disciplinas Comunicación, Ciencias Naturales y Educación para la Salud, Matemática.
  - **Plan diario (digital).** Propuesta de desarrollo de clases según experiencias docentes:
    - ejecutable en tiempo y recursos.
    - presenta secuencia didáctica: inicio, desarrollo y cierre, y enlaces web.
- **Libro del docente.** Incluye las respuestas del libro del estudiante para la verificación del docente.

Matemática 2.º Ciclo | Programa SIEMBRA

Matemática 4
4.º grado

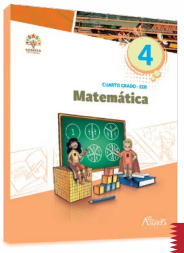

Precio 80.000 G

ISBN 978-99967-54-69-2

- 21 x 27,5 cm
- 272 págs.

Matemática 5
5.º grado

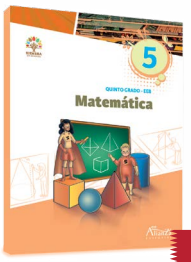

Precio 80.000 G

ISBN 978-99967-54-84-5

- 21 x 27,5 cm
- 256 págs.

Matemática 6
6.º grado

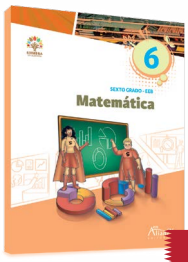

Precio 80.000 G

ISBN 978-99967-54-91-3

- 21 x 27,5 cm
- 256 págs.

Manual de clases para el docente

- 21 x 27 cm

Libro del docente

Características generales

- Desarrollo del enfoque basado en la resolución de problemas, que implica un proceso orientado a respetar las etapas evolutivas del niño, así como su estilo de aprendizaje.
- Utilización de estrategias concretas que promueven el desarrollo de procesos, habilidades y actitudes para logar el pensamiento matemático.
- Empleo del método COPISI como ruta para la resolución de problemas, partiendo de la manipulación de objetos concretos y su representación pictórica para concluir con la aplicación y manejo de los símbolos.

Recursos para el docente

- **Manual de clases (digital).** Incluye:
  - Consideraciones metodológicas para el área.
  - Plan anual integrado con las disciplinas Comunicación, Ciencias Sociales, Ciencias Naturales y Educación para la Salud.
  - **Plan diario (digital).** Propuesta de desarrollo de clases según experiencias docentes:
    - ejecutable en tiempo y recursos.
    - presenta secuencia didáctica: inicio, desarrollo, cierre, y enlaces web.
- **Libro del docente.** Incluye las respuestas del libro del estudiante para la verificación del docente.

Programa SIEMBRA | Educación Artística

PRODUCTO NUEVO
LANZAMIENTO
INNOVACIÓN Y CALIDAD

Educación Artística
4.° grado

ISBN 978-99989-69-31-5

- 34 x 24 cm
- 104 págs.

Educación Artística
5.° grado

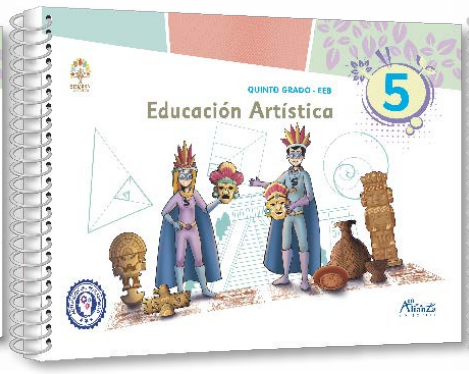

ISBN 978-99989-69-38-4

- 34 x 24 cm
- 104 págs.

Educación Artística
6.° grado

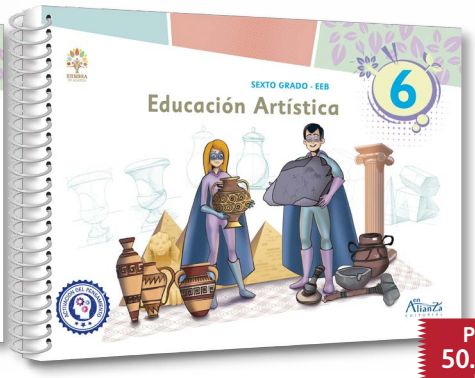

ISBN 978-99989-69-30-8

- 34 x 24 cm
- 80 págs.

Precio 50.000 G cada libro

Características generales

Los libros de Educación Artística para el segundo ciclo:

- Se basan en las capacidades propuestas en el programa de estudios del MEC para este ciclo educativo.
- Se organizan en unidades didácticas que facilitan su integración al currículo.
- Se estructuran en temas derivados de las capacidades, iniciando con una actividad de indagación y concluyendo con ejercicios de evaluación.
- Promueven la experimentación con diferentes técnicas artísticas y la comprensión del arte como un medio de expresión cultural y personal.
- Incluyen secciones especiales, como Taller de Siembra, donde se trabajan valores, y Evaluación final, que permite medir el progreso de los estudiantes.
- Incorporan las rutinas de pensamiento del Proyecto Zero de la Universidad de Harvard, aplicables en cualquier momento de la clase (inicio, desarrollo o cierre). Estas rutinas ayudan a visibilizar el pensamiento abstracto, creativo y crítico mediante organizadores gráficos diseñados para este propósito.

Recursos para el docente

- Plan anual (digital). Documento para organizar y estructurar el año escolar.
- Planes diarios (digitales). Herramienta con estrategias didácticas para trabajar los momentos del proceso de enseñanza-aprendizaje.

SIEMBRA EN ALIANZA

Religión 2.º Ciclo | Serie Hablamos de Dios

Hablamos de Dios 4
4.° grado

ISBN 978-987-731-413-7

- 20,5 x 27,5 cm
- 112 págs.

Hablamos de Dios 5
5.° grado

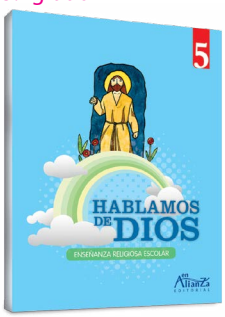

ISBN 978-987-731-414-4

- 20,5 x 27,5 cm
- 128 págs.

Hablamos de Dios 6
6.° grado

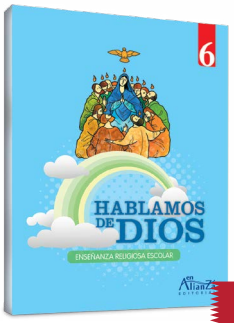

ISBN 978-987-731-415-1

- 20,5 x 27,5 cm
- 128 págs.

Precio 77.000 G cada libro

Características generales

- Organización en unidades didácticas para el desarrollo de los temas.
- Incluyen relatos bíblicos, fotografías y textos relacionados con la experiencia del estudiante y otras manifestaciones culturales. Asimismo, animan a la observación y la reflexión.
- Proponen una amplia variedad de actividades para la comprensión, ampliación, refuerzo y aplicación del mensaje de Dios y sus implicancias en la vida de los cristianos.
- Plantean evaluaciones por bloques y una evaluación final.

Recursos para el docente

- **Guías didácticas (digital).** Incluyen:
  - Plan anual.
- Sugerencias para desarrollar los temas.
- Objetivos y secuencias de aprendizajes esperados.
- Desglose de temas.
  - Canciones (formato digital).

Guaraní ñe'ẽ 2.° Ciclo

Guaraní ñe'ẽ 4
4.° grado

ISBN 978-99967-54-40-1

- 20 x 27 cm
- 126 págs.

Guaraní ñe'ẽ 5
5.° grado

ISBN 978-99967-54-48-7

- 20 x 27 cm
- 142 págs.

Guaraní ñe'ẽ 6
6.° grado

ISBN 978-99967-54-51-7

- 20 x 27 cm
- 144 págs.

Precio 65.000 G cada libro

Características generales

- Aplican los métodos directo y comunicativo para adquirir la segunda lengua.
- Unidades didácticas con textos y actividades que motivan a hablar y escribir en guaraní.
- Comprenden las macrohabilidades de la lengua (escuchar, hablar, leer y escribir).
- Incluyen prácticas de conversación y redacción en guaraní.
- Secciones complementarias:
  - Glosario guaraní-castellano.
  - Modelos de conjugación verbal.
  - Antología.
  - Bibliografía.
  - Diseño atractivo y práctico.

Recursos para el docente

- **Guías didácticas (digital).** Incluyen:
  - Plan anual.
  - Sección de respuestas de los textos escolares.
  - **Incluyen audio para comprensión oral (formato digital).**
- **Plan diario (digital).**
- Código QR.

Lengua Castellana y Literatura 3.er Ciclo | Programa SIEMBRA

ISBN 978-99989-55-22-6

- 21 x 27,5 cm
- 232 págs.

ISBN 978-99989-55-24-0

- 21 x 27,5 cm
- 240 págs.

ISBN 978-99989-55-28-8

- 21 x 27,5 cm
- 240 págs.

Precio 75.000 G cada libro

Reseña

Los libros de ***Lengua y Literatura Castellana*** para el tercer ciclo de la Educación Escolar Básica abordan los contenidos sugeridos en el plan de estudios vigente del Ministerio de Educación y Ciencias, trabajados con la metodología propia de esta área. Cada libro está dividido en 13 unidades didácticas, con secciones bien definidas para desarrollar el potencial lingüístico y comunicativo a través de la comprensión oral, la comprensión escrita, la expresión oral y la expresión escrita.

Características generales

- Elaborados sobre la base de los programas de estudios vigentes del MEC.
- Basados en el enfoque comunicativo para la enseñanza de la lengua.
- Organizados en unidades didácticas y secciones en las que se trabajan las cuatro macrohabilidades de comunicación.
- Con textos actuales y atractivos para los estudiantes de este ciclo, acompañados de estrategias para trabajar antes, durante y después de la lectura.

Recursos para el docente

SIEMBRA EN ALIANZA

- **Plan anual**: documento indispensable para la organización del año escolar.
- **Planes diarios**: propuestas de estrategias didácticas para abordar los momentos del proceso de enseñanza-aprendizaje.
- **Libro de respuestas**: herramienta para dar seguimiento y evaluar las actividades realizadas por los estudiantes.

Matemática 3.er Ciclo | Programa SIEMBRA

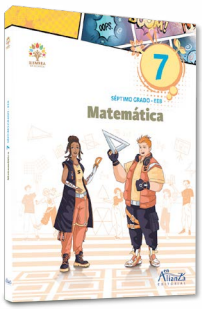

ISBN 978-99989-55-48-6

- 21 x 27,5 cm
- 216 págs.

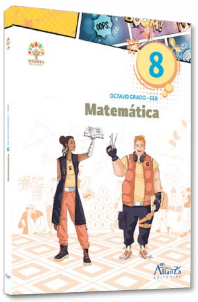

ISBN 978-99989-55-49-3

- 21 x 27,5 cm
- 220 págs.

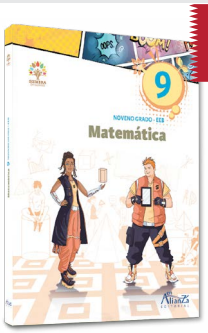

ISBN 978-99989-55-50-9

- 21 x 27,5 cm
- 244 págs.

Precio 75.000 G cada libro

Reseña

Los libros de ***Matemática*** del Programa Siembra para estudiantes del tercer ciclo de la Educación Escolar Básica ofrecen una fascinante gama de temas basados en las capacidades establecidas por el MEC.
Explorando la formulación y resolución de situaciones desafiantes, estos libros sumergen a los estudiantes en el mundo de las operaciones y expresiones algebraicas, la geometría y medidas, así como en el emocionante universo de los datos y la estadística.

Características generales

- Proporcionan 10 unidades didácticas. Cada unidad consta de 10 clases de 40 minutos.
- Desarrollan los contenidos de clases en los tres momentos didácticos.
- Al final de cada unidad, presentan un laboratorio de Matemática en el que se emplean herramientas TIC para resolver problemas.
- Ofrecen el Taller de Siembra en cada unidad, dedicado al desarrollo de valores.
- Incorporan una evaluación al final de cada unidad.
- Contienen evaluaciones tipo PISA, con problemas basados en estándares internacionales.
- Incluyen plaquetas con enlaces QR para ampliar el aprendizaje.

Recursos para el docente

SIEMBRA EN ALIANZA

- **Plan anual**: documento indispensable para la organización del año escolar.
- **Planes diarios**: propuestas de estrategias didácticas para trabajar los momentos del proceso de enseñanza-aprendizaje.
- **Libro de respuestas**: herramienta para dar seguimiento y evaluar las actividades realizadas por los estudiantes.

Ciencias de la Naturaleza y de la Salud 3.er Ciclo | Programa SIEMBRA

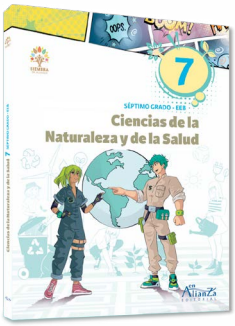

ISBN 978-99989-55-25-7

- 21 x 27,5 cm
- 176 págs.

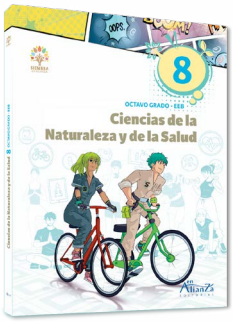

ISBN 978-99989-55-26-4

- 21 x 27,5 cm
- 176 págs.

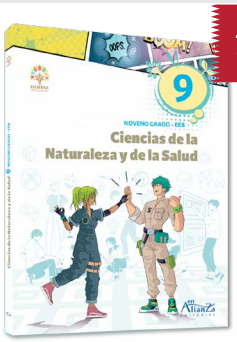

ISBN 978-99989-55-27-1

- 21 x 27,5 cm
- 176 págs.

Precio 75.000 G cada libro

Reseña

Los libros de ***Ciencias de la Naturaleza y de la Salud*** para el tercer ciclo están organizados en unidades didácticas para un mejor tratamiento curricular. En el marco del desarrollo de las clases, cada tema se inicia con una actividad enmarcada dentro de los primeros pasos del método científico que propicia la experimentación, la observación y el trabajo de campo que encauza el aprendizaje esperado en esa clase. La propuesta incluye secciones especiales, como Taller de Siembra, Laboratorio y Evaluación final.

Características generales

En líneas generales, los materiales presentan:

- Contenidos acordes con los programas de estudios vigentes del MEC.
- Unidades temáticas para el desarrollo íntegro de los temas y las capacidades.
- Unidades didácticas.
- Secciones de experimentación a través del método científico.
- Propuestas de actividades que favorecen el descubrimiento, la creatividad, la innovación, la experimentación y el trabajo de campo.
- Proyectos *Steam*.

Recursos para el docente

SIEMBRA EN ALIANZA

- **Plan anual:** documento indispensable para la organización del año escolar.
- **Planes diarios:** propuestas de estrategias didácticas para trabajar los momentos del proceso de enseñanza-aprendizaje.
- **Libro de respuestas:** incluyen para dar seguimiento a las actividades realizadas por los estudiantes.

Historia y Geografía 3.er Ciclo | Programa SIEMBRA

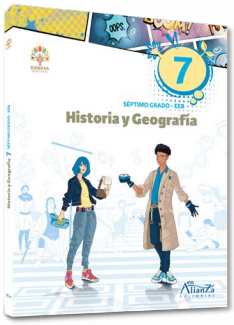

ISBN 978-99989-55-42-4

- 21 x 27,5 cm
- 176 págs.

ISBN 978-99989-55-43-1

- 21 x 27,5 cm
- 176 págs.

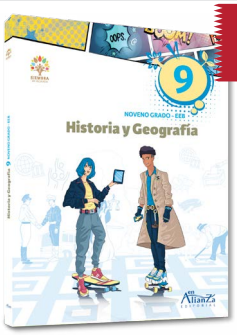

ISBN 978-99989-55-44-8

- 21 x 27,5 cm
- 176 págs.

Precio 75.000 G cada libro

Reseña

Los libros de ***Historia y Geografía*** del Programa Siembra son una herramienta educativa esencial para estudiantes del tercer ciclo que aborda la rica historia del Paraguay y América. Esta obra integradora combina historia y geografía, posicionando al Paraguay en el amplio escenario americano y detallando los invaluables recursos naturales tanto del país como del continente.

Con actividades dinámicas, proyectos y talleres de valores, los estudiantes son invitados a un viaje educativo enriquecedor y transformador.

Características generales

- Ofrecen 10 unidades didácticas. Cada unidad comprende 10 clases de 40 minutos.
- Describen el desarrollo de las clases en los tres momentos didácticos.
- Exponen proyectos de historia y geografía al final de cada unidad.
- Facilitan el Taller de Siembra en cada unidad, dedicado al desarrollo de valores.
- Proporcionan una evaluación al final de cada unidad.
- Contienen plaquetas con enlaces QR para ampliar el aprendizaje.

Recursos para el docente

SIEMBRA EN ALIANZA

- **Plan anual**: documento indispensable para la organización del año escolar.
- **Planes diarios**: propuestas de estrategias didácticas para trabajar los momentos del proceso de enseñanza-aprendizaje.
- **Libro de respuestas**: incluyen para dar seguimiento a las actividades realizadas por los estudiantes.

Formación Ética y Ciudadana 3.er Ciclo | Programa SIEMBRA

PRODUCTO NUEVO
LANZAMIENTO
INNOVACIÓN Y CALIDAD

Formación Ética y Ciudadana
7.º grado

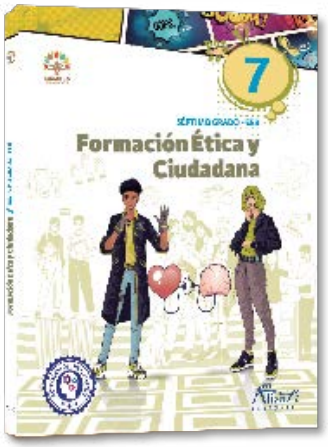

ISBN 978-99989-69-10-0

- 21 x 27,5 cm.
- 168 págs.

Formación Ética y Ciudadana
8.º grado

ISBN 978-99989-69-28-5

- 21 x 27,5 cm
- 136 págs. 136 págs.

Formación Ética y Ciudadana
9.º grado

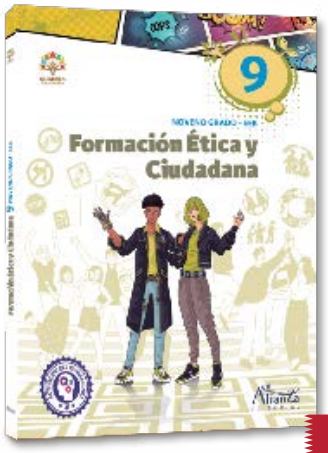

Precio
60.000 G
cada libro

ISBN 978-99989-69-37-7

- 21 x 27,5 cm
- 136 págs.

Características generales

Los libros de Formación Ética y Ciudadana para el tercer ciclo:

- Se basan en el programa de estudios del MEC para este ciclo educativo.
- Se organizan en unidades didácticas que facilitan su integración al currículo.
- Se estructuran en temas derivados de las capacidades. Se inician con una actividad de indagación y concluyen con ejercicios de evaluación.
- Incluyen secciones especiales, como Taller de Siembra, donde se trabajan valores; Proyecto, que utiliza técnicas de estudio, y Evaluación final, que permite medir el progreso de los estudiantes.
- Promueven la participación cívica y el respeto a las normas de convivencia, basadas en valores democráticos.
- Incorporan las rutinas de pensamiento del Proyecto Zero de Harvard, aplicables en cualquier momento de la clase, para visibilizar el pensamiento abstracto, creativo y crítico mediante organizadores gráficos.

Recursos para el docente

- Plan anual: documento indispensable para la organización del año escolar.
- Planes diarios: propuestas de estrategias didácticas para trabajar los momentos del proceso de enseñanza-aprendizaje.
- Libro de respuestas: herramienta para dar seguimiento a las actividades realizadas por los estudiantes.

Desarrollo Personal y Social 3.er Ciclo | Programa SIEMBRA

PRODUCTO NUEVO
LANZAMIENTO
INNOVACIÓN Y CALIDAD

Desarrollo Personal y Social
7.º grado

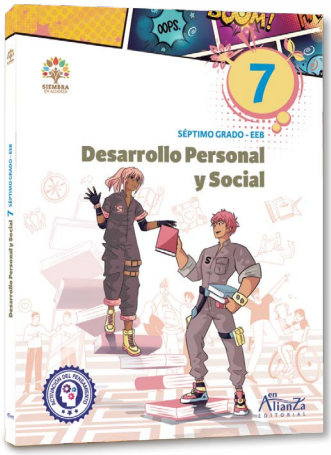

ISBN 978-99989-69-12-4

- 21 x 27,5 cm
- 160 págs.

Desarrollo Personal y Social
8.º grado

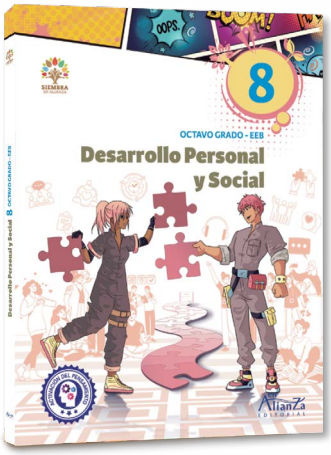

ISBN 978-99989-69-27-8

- 21 x 27,5 cm
- 160 págs.

Desarrollo Personal y Social
9.º grado

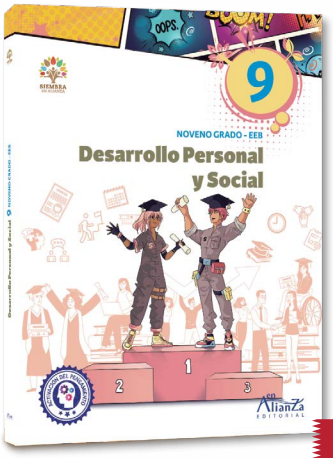

ISBN 978-99989-69-34-6

- 21 x 27,5 cm
- 160 págs.

Precio 60.000 G cada libro

Características generales

- Se basan en el programa de estudios del MEC para este ciclo educativo.
- Se organizan en temas que se desprenden de las capacidades.
- Cada tema concluye con actividades diseñadas para evaluar lo aprendido.
- Al final de cada unidad, se presentan un proyecto práctico, el Taller de Siembra (aprendizaje en valores) y una evaluación para verificar el progreso de los estudiantes.
- Contienen una sección sobre Proyecto Educativo Comunitario, con una descripción, sugerencias de temas que abordan la Orientación Educacional y Vocacional, y un proyecto modelo para los primeros meses del año escolar.
- La propuesta constituye una guía integral para fomentar el desarrollo personal y social de los estudiantes.
- Se incorporan las rutinas de pensamiento del Proyecto Zero de Harvard, aplicables en cualquier momento de la clase, para visibilizar el pensamiento abstracto, creativo y crítico mediante organizadores gráficos.

Recursos para el docente

- Plan anual (digital). Documento para organizar y estructurar el año escolar.
- Planes diarios (digitales). Herramienta con estrategias didácticas para trabajar los momentos del proceso de enseñanza-aprendizaje.
- Libro de respuestas. Recurso de apoyo diseñado para acompañar las actividades y ejercicios desarrollados por los estudiantes.

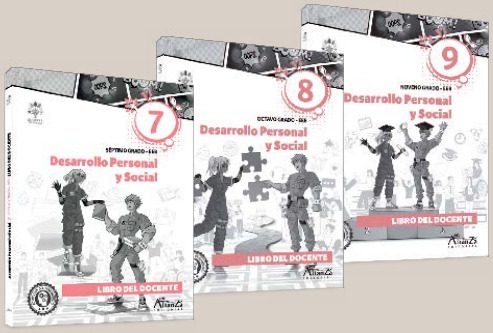

Religión y Moral Católica 3.er Ciclo

Dios camina con su pueblo 7
7.° grado

ISBN 99925-54-00-2

- 17 x 24 cm
- 132 págs.

Dios con nosotros. Jesucristo 8
8.° grado

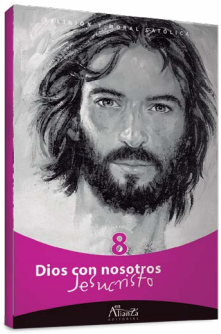

ISBN 99925-54-01-0

- 17 x 24 cm
- 160 págs.

La Iglesia. Familia de Dios 9
9.° grado

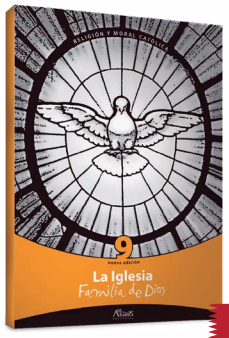

ISBN 99953-37-21-6

- 17 x 24 cm
- 160 págs.

Precio 70.000 G cada libro

Características generales

- Proponen recursos para el aprendizaje de la religión y la moral cristiana.
- Fomentan la participación activa en la comunidad desde la visión de la fe.
- Invitan a analizar la realidad y a comprenderse a uno mismo, al entorno y al mundo.

Guarani ñe'ẽ 3.er Ciclo

Guaraní ñe'ẽ 7
7.º grado

ISBN 978-99925-210-0-7

- 20 x 27 cm
- 152 págs.

Guaraní ñe'ẽ 8
8.º grado

ISBN 978-99925-210-6-9

- 20 x 27 cm
- 152 págs.

Guaraní ñe'ẽ 9
9.º grado

ISBN 978-99925-210-9-0

- 20 x 27 cm
- 152 págs.

Precio 75.000 G cada libro

Características generales

- Emplean el método directo y comunicativo para la adquisición de la segunda lengua.
- Abordan las macrohabilidades de la lengua (escuchar, hablar, leer y escribir) con diferentes tipologías textuales que permiten el desarrollo de la competencia comunicativa para el tercer ciclo.
- Estimulan la adquisición del vocabulario en guaraní mediante diferentes propuestas didácticas apoyadas en textos e ilustraciones.
- Enfatizan la oralidad con variadas técnicas como el diálogo, la dramatización, la narración oral, la declamación, el canto y la reproducción de adivinanzas, trabalenguas, chistes, dichos y otros.
- Destacan las actividades de análisis y comprensión de textos orales y escritos.
- Incentivan la redacción y recreación de textos escuchados y leídos.
- Secciones complementarias:
  - Tembiporu pyahu – Aplicaciones en guaraní (Recursos tecnológicos)
  - Ñe'ẽndy – Glosario
  - Ñe'ẽteva ñemosusu – Modelo de conjugación verbal

Recursos para el docente

- **Guías didácticas (digital).** Incluyen:
  - Consideraciones metodológicas
  - Estrategias de evaluación
  - Plan anual
  - Plan diario y las respuestas de cada libro

Trabajo y tecnología 3.er Ciclo

Trabajo y tecnología
7.º grado

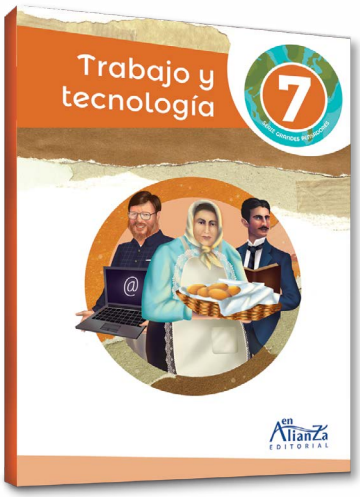

ISBN 978-99967-54-09-8

- 21 x 27,5 cm
- 184 págs.

Trabajo y tecnología
8.º grado

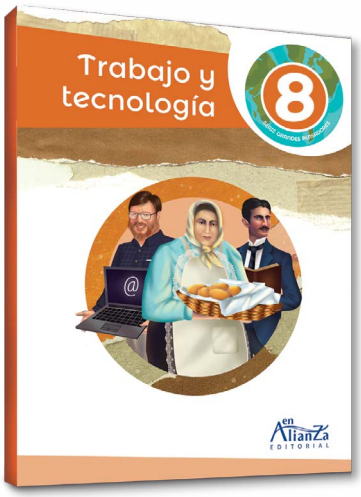

ISBN 978-99967-54-10-4

- 21 x 27,5 cm
- 184 págs.

Trabajo y tecnología
9.º grado

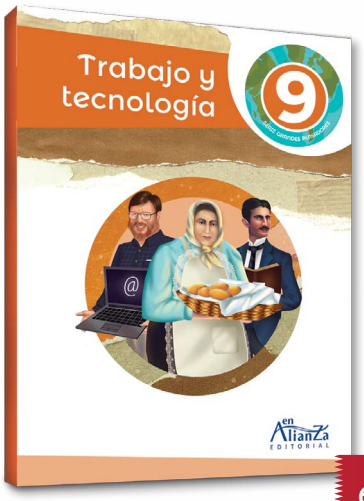

Precio 60.000 G cada libro

ISBN 978-99967-54-11-1

- 21 x 27,5 cm
- 184 págs.

Características generales

- Acompañamiento de personajes relevantes, nacionales y extranjeros, del área.
- Bloques que articulan las unidades temáticas del programa: Microempresa, Técnicas y Tecnologías de la Informática, y Técnicas y Tecnologías de la Electricidad.
- Unidades didácticas compuestas por microsesiones de aprendizaje que responden al PEA: inicio, desarrollo y cierre.
- Microsesiones de aprendizaje organizadas en forma de espiral, en función de las metas establecidas para cada unidad didáctica.
- Estrategias didácticas vinculadas al uso e incorporación paulatinos de recursos TIC, como enlaces a sitios web o videos, que potencian el aprendizaje y lo hacen más cercano y accesible para los estudiantes.
- Secciones especiales como Nos autoevaluamos y Proyectos de bloque.
- Juego para evaluar de forma global los temas desarrollados.

Recursos para el docente

- **Guías didácticas (digital).** Incluyen:
  - Plan anual.
- **Contienen respuestas.**
- Estrategias y orientaciones generales.

Lengua Castellana y Literatura | Educación Media

Lengua Castellana y Literatura 1

ISBN 978-99967-990-9-9

- 21 x 27 cm
- 256 págs.

Lengua Castellana y Literatura 2

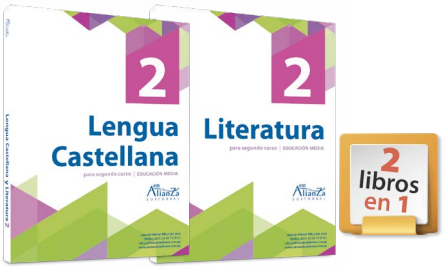

ISBN 978-99925-246-9-5

- 21 x 27 cm
- 256 págs.

Lengua Castellana y Literatura 3

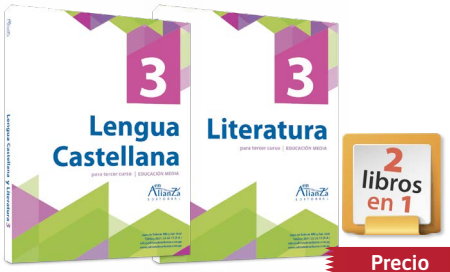

ISBN 978-99925-246-8-8

- 21 x 27 cm
- 256 págs.

Precio 80.000 G cada libro

Características generales

- El libro está dividido en dos bloques: el **bloque I**, *Lengua Castellana* y el **bloque II**, *Literatura*, organizados en unidades didácticas.
- En el **bloque de Lengua Castellana**, se desarrollan las macrohabilidades lingüísticas, que abarcan la comprensión lectora, gramática, ortografía y léxico, y la elaboración de textos orales y escritos. Las unidades se desarrollan en el marco del enfoque comunicativo. Las tipologías textuales fueron seleccionadas atendiendo el uso frecuente, el grado de complejidad y el interés de los usuarios.
- En el **bloque de Literatura**, se desarrolla el *lenguaje literario*, que abarca el conocimiento del contexto histórico-cultural de las teorías literarias, sus características, representantes y obras más destacadas de cada corriente literaria. Se presenta una guía de análisis de las obras más representativas de cada periodo. w
- En ambos, se presentan actividades y evaluaciones que permiten afianzar las destrezas y capacidades del área en cada unidad. Además, contempla un proyecto *Maker comunicativo y literario* que busca incentivar el uso de las nuevas tecnologías y herramientas informáticas para crear y compartir sus textos escritos y orales.

Recursos para el docente

- **Guías didácticas (digital).** Incluyen:
  - Modelos de instrumentos de evaluación.
  - Modelos de plan de clases.
  - Plan anual.
- **Libro de respuestas.**

Matemática | Educación Media

Matemática 1
1.er curso

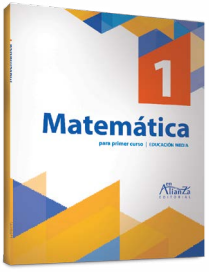

ISBN 978-99967-38-35-7

- 21 x 27 cm
- 176 págs.

Matemática 2
2.° curso

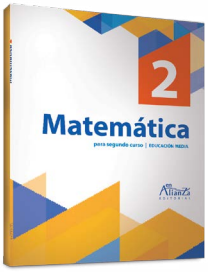

ISBN 978-99967-38-36-4

- 21 x 27 cm
- 208 págs.

Matemática 3
3.er curso

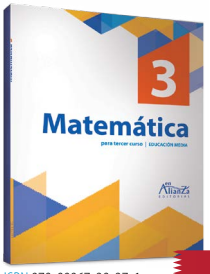

ISBN 978-99967-38-37-1

- 21 x 27 cm
- 176 págs.

Precio 70.000 G cada libro

Características generales

- Cada unidad se inicia con el desglose de contenidos, reseña sobre el tema y una pregunta para anticipar los problemas a ser tratados. Luego se presentan desarrollo de la teoría, con ejemplos resueltos, actividades para resolver, taller de matemáticas, autoevaluación, revisión de la unidad y ejercicios de desafío.
- Al final del libro aparecen las respuestas de los ejercicios y un formulario.

Recursos para el docente

- **Guías didácticas (digital).** Incluyen:
  - Consideraciones metodológicas
  - Modelo de plan de clases
  - Plan anual
  - Procedimientos e instrumentos de evaluación
  - Laboratorio de informática, Geogebra
  - Más ejercicios de desafíos para los estudiantes
- **Contienen respuestas.**

Química | Educación Media

Química 2
2.° curso

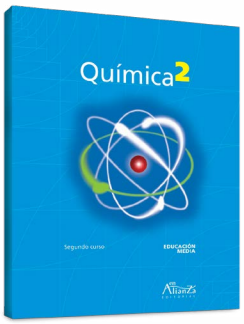

ISBN 978-99967-38-78-4

- 21 x 27 cm
- 164 págs.

Química 3
3.er curso

Precio 60.000 G cada libro

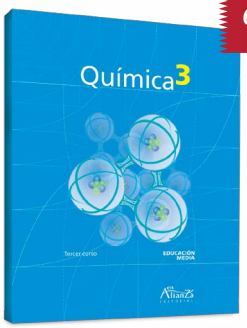

ISBN 978-99967-38-79-1

- 21 x 27 cm
- 164 págs.

Características generales

- Adecuados a los programas de estudio vigentes del MEC (2014).
- Organizados en ejes temáticos y unidades didácticas.
- Presentan estrategias iniciales para evaluar conocimientos previos.
- Incluyen experimentos y actividades enmarcados dentro del proceso científico.
- Contienen ejercicios de resolución de problemas que consolidan el aprendizaje.
- Contemplan prácticas y actividades para fijar, transferir y autoevaluar los conocimientos.
- Trabajan propuestas de investigación sobre temas desarrollados.
- Promueven valores en áreas transversales.

Recursos para el docente

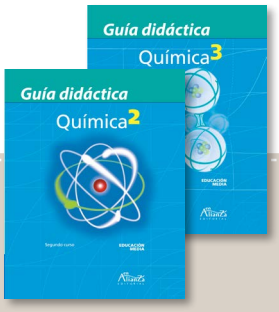

- **Guías didácticas (digital).** Incluyen:
  - Plan anual (digital)
- Estrategias didácticas
- Modelos de planes de clases
- Procedimientos e instrumentos de evaluación
- Listado de habilidades transversales por unidad

Física | Educación Media

Física 2
2.° curso

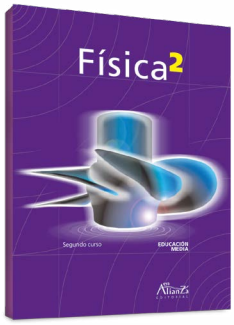

ISBN 978-99967-38-82-1

- 21 x 27 cm
- 148 págs.

Física 3
3.er curso

Precio 60.000 G cada libro

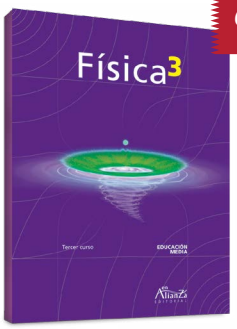

ISBN 978-99967-38-83-8

- 21 x 27 cm
- 156 págs.

Características generales

- Adecuados a los Programas de Estudio vigentes del MEC (2014).
- Organizados en ejes temáticos y unidades didácticas.
- Presentan estrategias iniciales para evaluar conocimientos previos.
- Incluyen experimentos y actividades enmarcados dentro del proceso científico.
- Contienen ejercicios de resolución de problemas que consolidan el aprendizaje.
- Contemplan prácticas y actividades para fijar, transferir y autoevaluar los conocimientos.
- Trabajan propuestas de investigación sobre temas desarrollados.
- Promueven valores en áreas transversales.

Recursos para el docente

- **Guías didácticas (digital).** Incluyen:
  - Plan anual
  - Estrategias didácticas
  - Modelos de planes de clases
  - Procedimientos e instrumentos de evaluación
  - Listado de habilidades transversales por unidad

Lógica matemática | Educación Media

PRODUCTO NUEVO LANZAMIENTO INNOVACIÓN Y CALIDAD

Precio 60.000 G

ISBN 978-99989-69-29-2

- 21 x 27 cm
- 184 págs.

Explora la lógica matemática con un enfoque accesible y eficaz, diseñado para fortalecer las habilidades de razonamiento en los estudiantes.

Características generales

Este material ofrece un aprendizaje integral que asegura la comprensión de conceptos clave a través de actividades prácticas y evaluaciones.

- Desarrolla el razonamiento lógico para obtener conclusiones válidas a partir de situaciones del entorno.
- Organiza los temas en sesiones que respetan la carga horaria anual del MEC.
- Incluye secciones de repaso para consolidar los conceptos en cada unidad.
- Presenta evaluaciones de contenidos conceptuales y procedimentales al final de cada unidad.
- Ofrece un glosario al final del libro para facilitar la comprensión de términos clave.

Recursos para el docente

- **Plan anual (digital).** Organización de los temas a lo largo del año escolar.
- **Planes diarios (digitales).** Propuestas de desarrollo de clases con actividades programadas en los tres momentos didácticos: inicio, desarrollo y cierre.
- **Libro de respuestas.** Recurso de apoyo diseñado para acompañar las actividades y ejercicios desarrollados por los estudiantes.

Estadística | Educación Media

PRODUCTO NUEVO LANZAMIENTO INNOVACIÓN Y CALIDAD

Precio 60.000 G

ISBN 978-99989-69-26-1

- 21 x 27 cm
- 184 págs.

Características generales

El libro, alineado con el Programa de Estudios del MEC, facilita el aprendizaje de la Estadística de forma accesible y efectiva.

- Se estructura en unidades didácticas articuladas que desarrollan competencias clave como:
  - Razonamiento lógico, aplicando principios estadísticos para obtener conclusiones válidas.
  - Herramientas estadísticas, con un enfoque en el análisis de datos reales y medioambientales.
- Los temas se presentan de forma clara, con ejemplos sencillos y datos actualizados a través de tablas y gráficos.
- Las actividades se basan en situaciones reales y promueven investigaciones cualitativas y cuantitativas.
- Al final de cada unidad, se ofrecen secciones de repaso y evaluación para consolidar el aprendizaje y asegurar una comprensión integral de los temas.

Recursos para el docente

- **Plan anual (digital).** Organización de los temas a lo largo del año escolar.
- **Planes diarios (digitales).** Propuestas de desarrollo de clases con actividades programadas en los tres momentos didácticos: inicio, desarrollo y cierre.
- **Libro de respuestas.** Recurso de apoyo diseñado para acompañar las actividades y ejercicios desarrollados por los estudiantes.

Ciencias Naturales y Salud | Educación Media

Ciencias Naturales y Salud 1
1.er curso

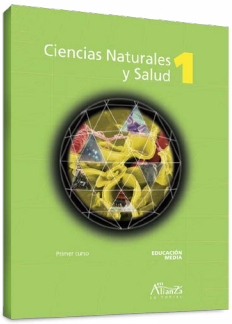

ISBN 978-99967-38-80-7

- 21 x 27 cm
- 160 págs.

Ciencias Naturales y Salud 2
2.° curso

Precio 60.000 G cada libro

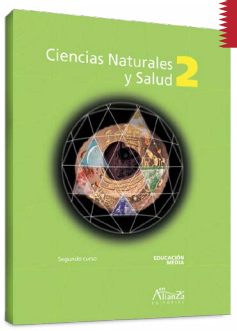

ISBN 978-99967-38-81-4

- 21 x 27 cm
- 160 págs.

Características generales

- Adecuados a los Programas de Estudio vigentes del MEC (2014).
- Organizados en ejes temáticos y unidades didácticas.
- Presentan estrategias iniciales para evaluar conocimientos previos.
- Incluyen experimentos y actividades enmarcados dentro del proceso científico.
- Contienen ejercicios de resolución de problemas que consolidan el aprendizaje.
- Contemplan prácticas y actividades para fijar, transferir y autoevaluar los conocimientos.
- Trabajan propuestas de investigación sobre temas desarrollados.
- Promueven valores en áreas transversales.

Recursos para el docente

- **Guías didácticas (digital).** Incluyen:
  - Plan anual.
- Estrategias didácticas.
- Modelos de planes de clases.
- Procedimientos e instrumentos de evaluación.
- Listado de habilidades transversales por unidad.

Historia y Geografía | Educación Media | Por Gladys Astigarraga

Historia y Geografía
1.er curso

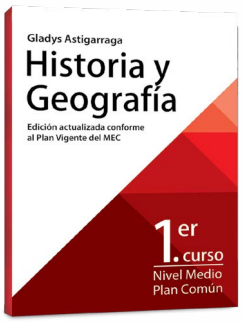

- 27 x 19,5 cm
- 144 págs.

Historia y Geografía
2.° curso

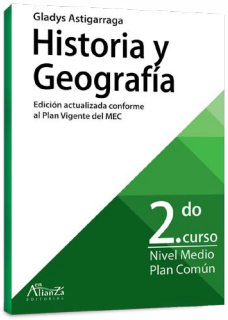

- 27 x 19,5 cm
- 144 págs.

Historia y Geografía
3.er curso

Precio 70.000 G cada libro

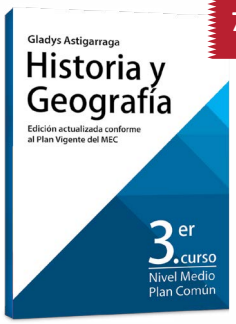

- 27 x 19,5 cm
- 144 págs.

Características generales

- Ediciones actualizadas, conforme al Plan Vigente del MEC.
- Responden a las competencias y capacidades planteadas por el Ministerio de Educación y Ciencias.
- Al final de cada unidad, se presentan actividades que tienen como finalidad guiar el proceso enseñanza-aprendizaje del alumno.

Recursos para el docente

- **Guías didácticas (digital).** Incluyen:
  - Plan anual.
- **Instrumento de evaluación.**
- **Plan de clases.**

Ética y Formación Ciudadana | Educación Media

Ética y formación ciudadana 1
1.er curso

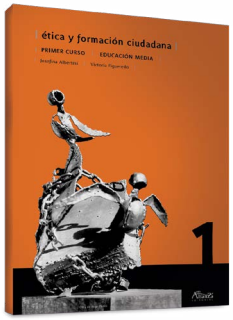

ISBN 978-99953-37-10-0

- 19,5 x 27 cm
- 104 págs.

Ética y formación ciudadana 2
2.° curso

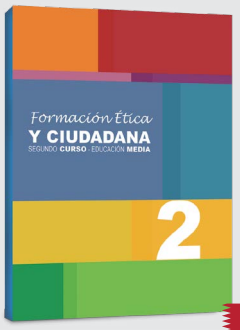

ISBN 978-99925-54-41-8

- 19,5 x 27 cm
- 88 págs.

Precio 60.000 G cada libro

Recursos para el docente

- **Guías didácticas (digital).** Incluyen:
  - Plan anual.
  - Presentación y estructura del libro.
  - Ejes temáticos.

Características generales

- Serie elaborada por Josefina Albertini y Victoria Figueredo.
- Apuntan a potenciar en los alumnos las capacidades necesarias para desarrollar actitudes responsables, comprometidas, solidarias y democráticas en los distintos ámbitos en los que deben desenvolverse.
- Organización en unidades temáticas para un mejor desarrollo de temas y capacidades propuestos en el programa de estudios.

Religión y moral católica | Educación Media

Religión y moral católica 1
1.er curso

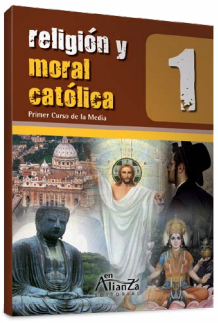

ISBN 978-99953-37-96-4

- 17 x 24 cm
- 172 págs.

Religión y moral católica 2
2.° curso

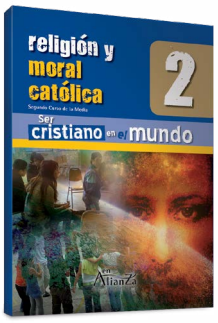

ISBN 978-99953-37-98-8

- 17 x 24 cm
- 168 págs.

Religión y moral católica 3
3.er curso

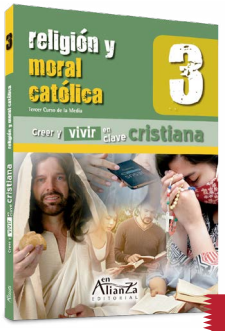

Precio 70.000 G cada libro

ISBN 978-99925-210-8-3

- 17 x 24 cm
- 168 págs.

Características generales

- Recursos que ofrecen lo necesario para el aprendizaje y la práctica de la religión católica.
- Brindan una perspectiva de la fe apoyada en las ciencias humanísticas, con alternativas de discusión y sugerencias para encaminar la reflexión, teniendo en cuenta el razonamiento lógico y tecnológico, sin perder el lenguaje juvenil y la realidad cultural actual.
- Brindan enlaces y códigos QR, para la visualización de videos en la plataforma YouTube, que complementan el contenido de los textos. Disponible para el 3.er curso.

Guarani ñe'ẽ ha iñe'ẽporãhaipyre | Educación Media

PRODUCTO NUEVO
LANZAMIENTO
INNOVACIÓN Y CALIDAD

Guaraní ñe'ẽ ha iñe'ẽ porãhaipyre 1

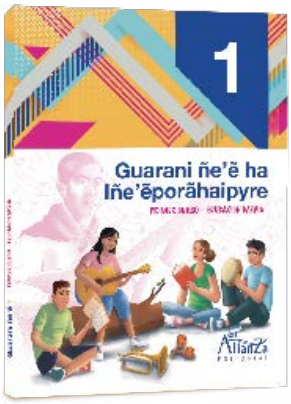

ISBN 978-99989-69-25-4

- 21x27,5 cm
- 144 págs.

Guaraní ñe'ẽ ha iñe'ẽ porãhaipyre 2

ISBN 978-99989-69-33-9

- 21x27,5 cm
- 144 págs.

Guaraní ñe'ẽ ha iñe'ẽ porãhaipyre 3

Precio
75.000 G
cada libro

ISBN 978-99989-69-44-5

- 21x27,5 cm
- 144 págs.

Características generales

Los libros de **Guarani ñe'ẽ ha iñe'ẽporãhaipyre** para la Educación Media:

- Emplean el método directo y comunicativo para fortalecer la enseñanza del guaraní como lengua nativa o segunda lengua.
- Desarrollan las habilidades lingüísticas (escuchar, hablar, leer y escribir) con diversas tipologías textuales que mejoran la competencia comunicativa en la educación media.
- Refuerzan la competencia lingüística en guaraní con actividades didácticas innovadoras y dinámicas.
- Enfatizan la oralidad mediante técnicas como diálogos, dramatizaciones, narraciones, declamaciones, cantos y expresiones culturales.
- Fomentan el análisis, la comprensión y la reflexión crítica mediante textos orales y escritos en guaraní.
- Estimulan la redacción y recreación de textos basados en lo escuchado y leído, impulsando la creatividad escrita.
- Facilitan la inmersión cultural en el guaraní mediante relatos tradicionales y contemporáneos de la cultura paraguaya.

Apartado de Literatura Guaraní

- Abarca las principales temáticas: literatura en guaraní, literatura guaraní indígena, popular y culta, épica y lírica.
- Presenta a los autores más relevantes y su contribución al desarrollo de la literatura guaraní.
- Propone análisis e interpretación de las obras literarias más representativas, destacando su valor cultural y lingüístico.

Recursos para el docente

- **Plan anual (digital).** Documento estructurado para organizar y dosificar los temas a lo largo del año escolar.
- **Planes diarios (digitales).** Material didáctico con estrategias específicas para cada momento del proceso de enseñanza-aprendizaje.
- **Libro de respuestas.** Recurso de apoyo diseñado para acompañar las actividades y ejercicios desarrollados por los estudiantes.

en Alianza EDITORIAL

Crea - Educa - Transforma

PLAN LECTOR NACIONAL

Obras seleccionadas en el Programa Nacional de Lectura, Escritura y Oralidad - Ñe'ẽry del MEC.

En español y guaraní

La manera más divertida y práctica de fomentar el hábito de la lectura en niños y jóvenes estudiantes

Casa central - Asunción
(021) 22 22 15 | (0981) 134 600
Juan de Salazar 486 e/ San José y Boquerón
ventas@editorialenalianza.com.py

Sucursal Ciudad del Este
(061) 511 647 | (0984) 300 506
Av. Cap. del Puerto 106 c/ Tte. Almada, Área 3
cde@editorialenalianza.com.py

Centro de distribución Coronel Oviedo
(0983) 140 796
Dr. J. Eulogio Estigarribia e/ Tte. Rojas Silva y San Justo. Barrio Gral. Bernardino Caballero.

Centro de distribución Encarnación
(0984) 770 304
Calle Eduardo Chamorro e/ Lomas Valentinas e Ind. Nacional – Edificio MaCar P. B. Costanera Bolik

Siembra Digital *Inteligente*

¡Conectamos educación con tecnología para avanzar!

¡EL PRIMER *SOFTWARE* INTELIGENTE, CON CONTENIDO DIGITAL E INTERACTIVO 100 % PARAGUAYO, LLEGA A LAS AULAS!

- ☐ Es una plataforma digital interactiva e inteligente.
- ☐ Utiliza la ciencia de datos para obtener información del proceso de enseñanza-aprendizaje.
- ☐ Presenta un plan curricular planificado y sistémico adecuado a las disposiciones del MEC.
- ☐ Se adapta a distintos dispositivos.
- ☐ Cuenta con **lecciones** y **actividades interactivas calendarizadas**, **correcciones automatizadas** y un **sistema de reportes**.

Concretá una presentación y demostración comunicándote con nosotros.

0983 337 770

www.siembradigital.com.py o en nuestras redes sociales @siembradigitalpy

CONSEJO NACIONAL DE CIENCIA Y TECNOLOGÍA CONACYT

PROINNOVA PROGRAMA DE INNOVACIÓN EN EMPRESAS PARAGUAYAS

en Alianza EDITORIAL

software natura

PARAGUAYO COMO VOS